



**Comune di San
Maurizio Canavese**
Città Metropolitana di Torino

Riqualificazione energetica Palazzo municipale
mediante sostituzione di infissi ed opere connesse

PROGETTO DEFINITIVO - ESECUTIVO

ESTRATTI -
PIANTE, PROSPETTI - STATO DI FATTO -
INDIVIDUAZIONE DEL DEGRADO

PROGETTISTA COLLABORAZIONE

roberta maggio
architetto

Via Maggiovetto, 11 - 10010 Bairo (TO)
tel. +393358085242 email: robi.maggio@gmail.com

Arch. Alessandra MEI
Via Rivara, 5/a - 10080 Pertusio (TO)
tel. +393474701707 email: zoe.22@libero.it

Arch. Alessia ROLLE
Fraz. Carella, 37 - 10080 Pratiglione (TO)
tel. +393493628356 email: archa.rolle@gmail.com

DATA: Agosto 2019

Scala: 1:100

È vietata qualsiasi riproduzione non autorizzata

9



P.R.G.C. - SCALA 1:2000

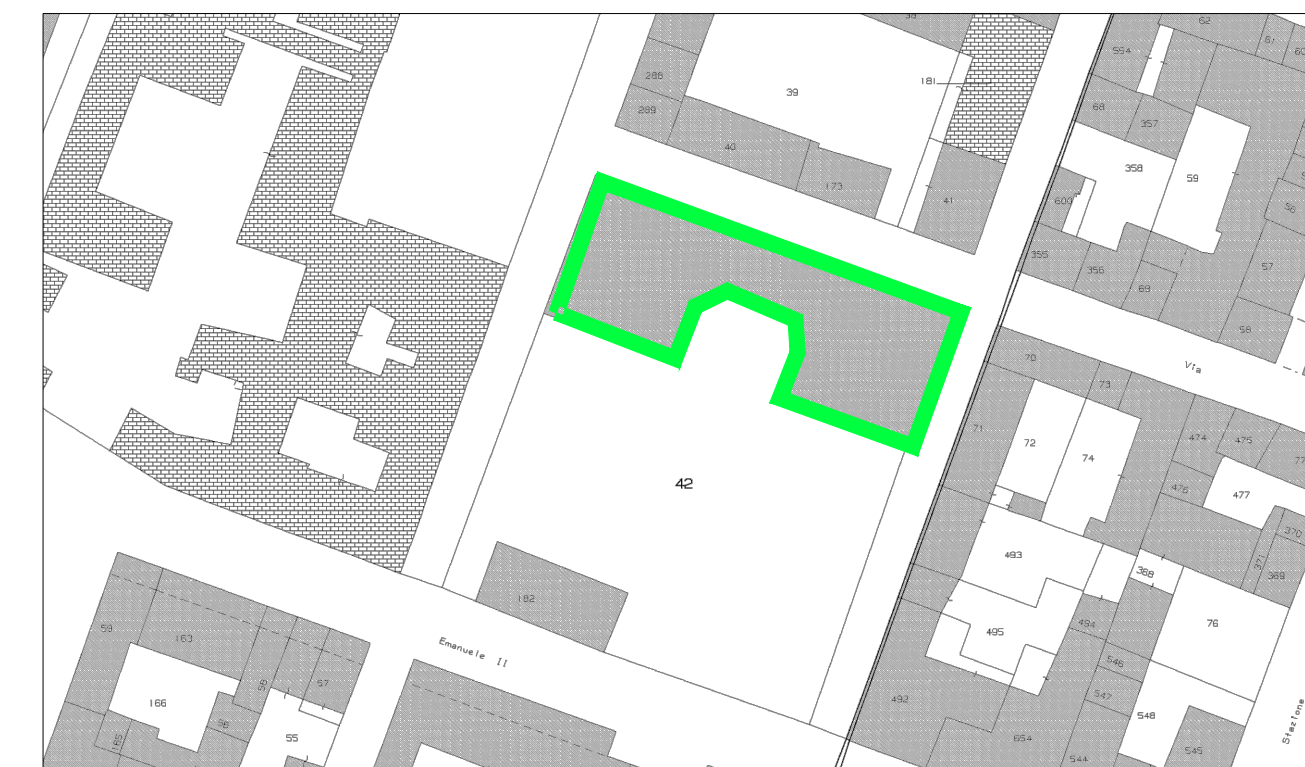

ESTRATTO DI MAPPA - SCALA 1:1000

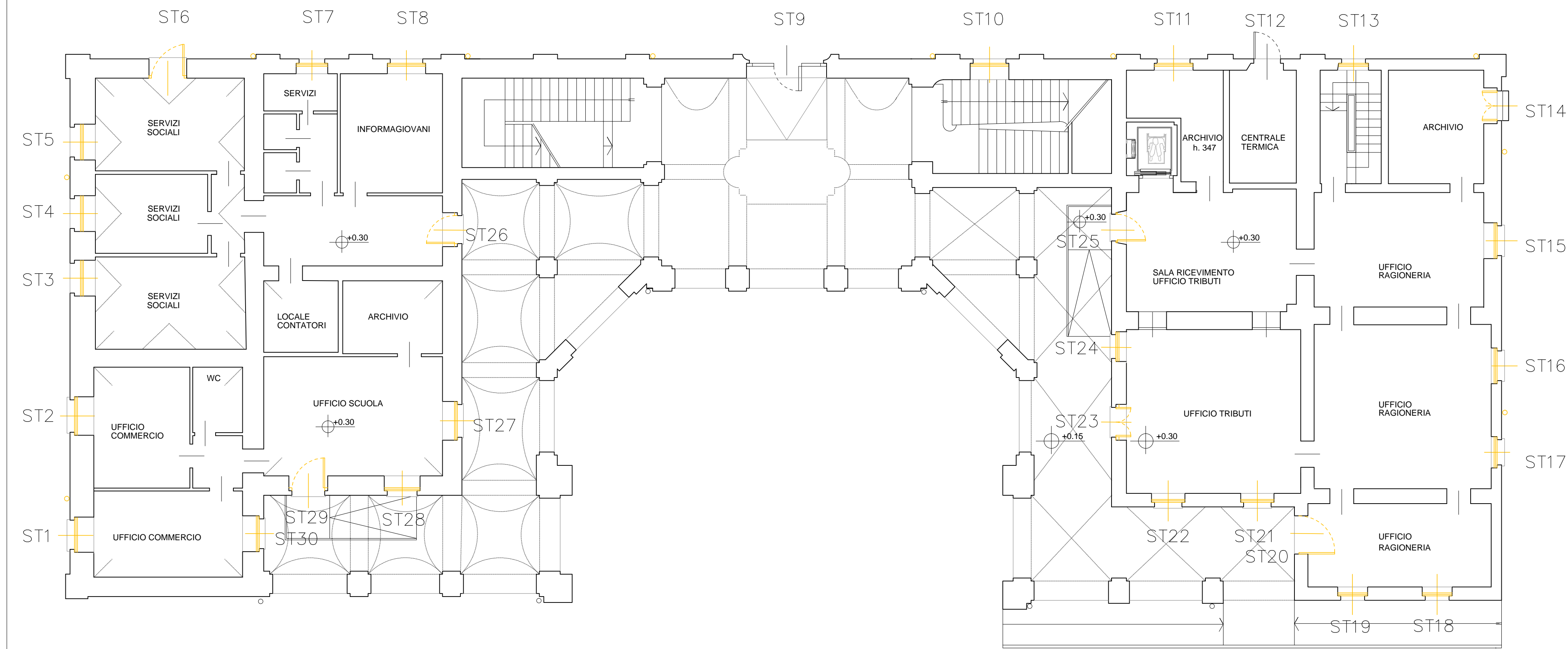

PIANTA PIANO TERRA

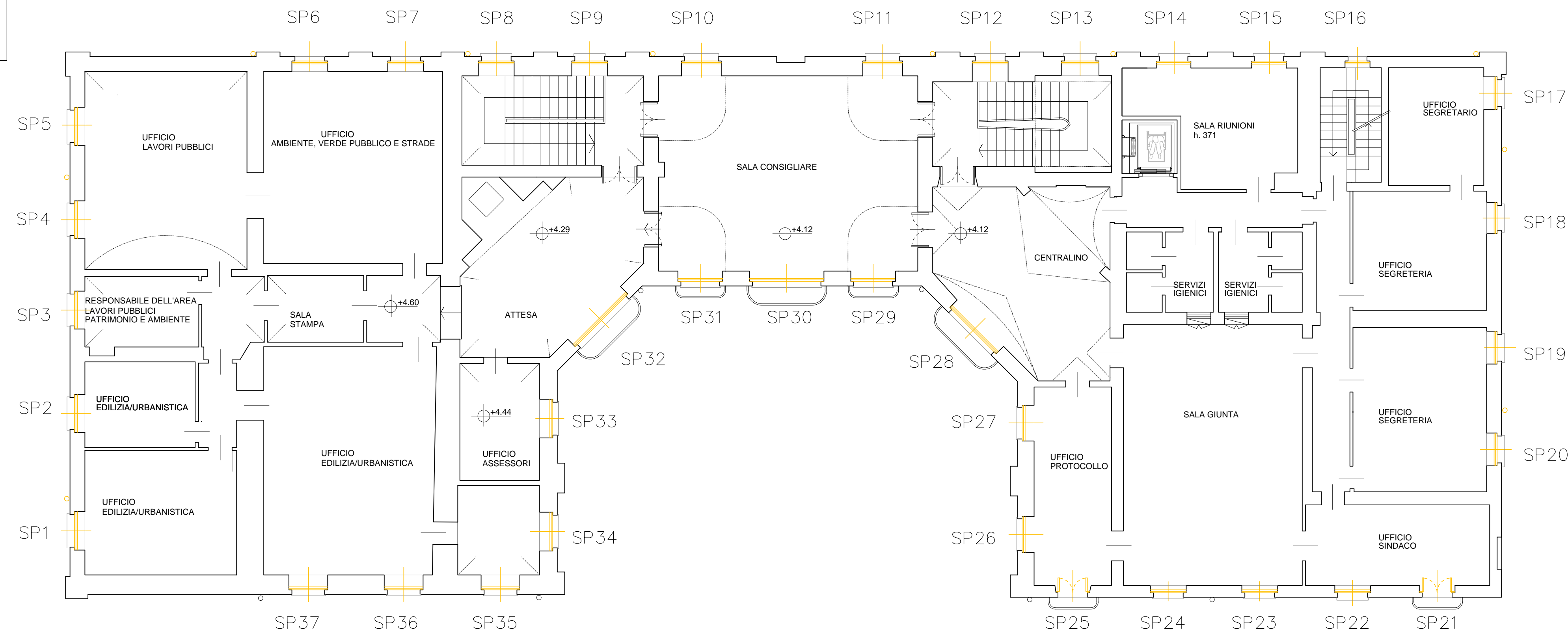

PIANTA PIANO PRIMO

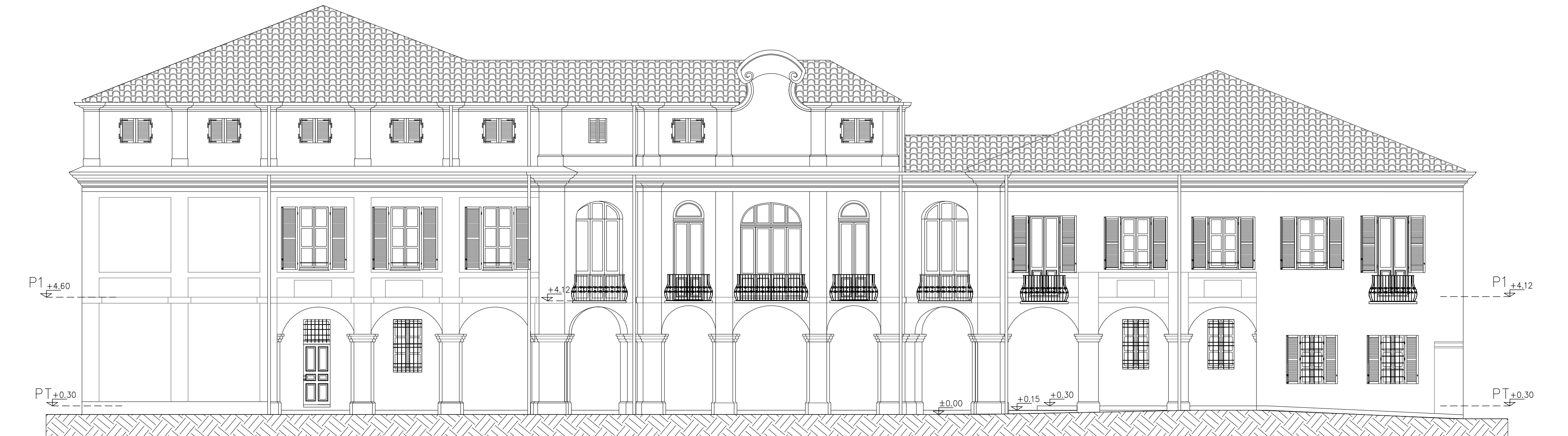

PROSPETTO SUD



PROSPETTO NORD

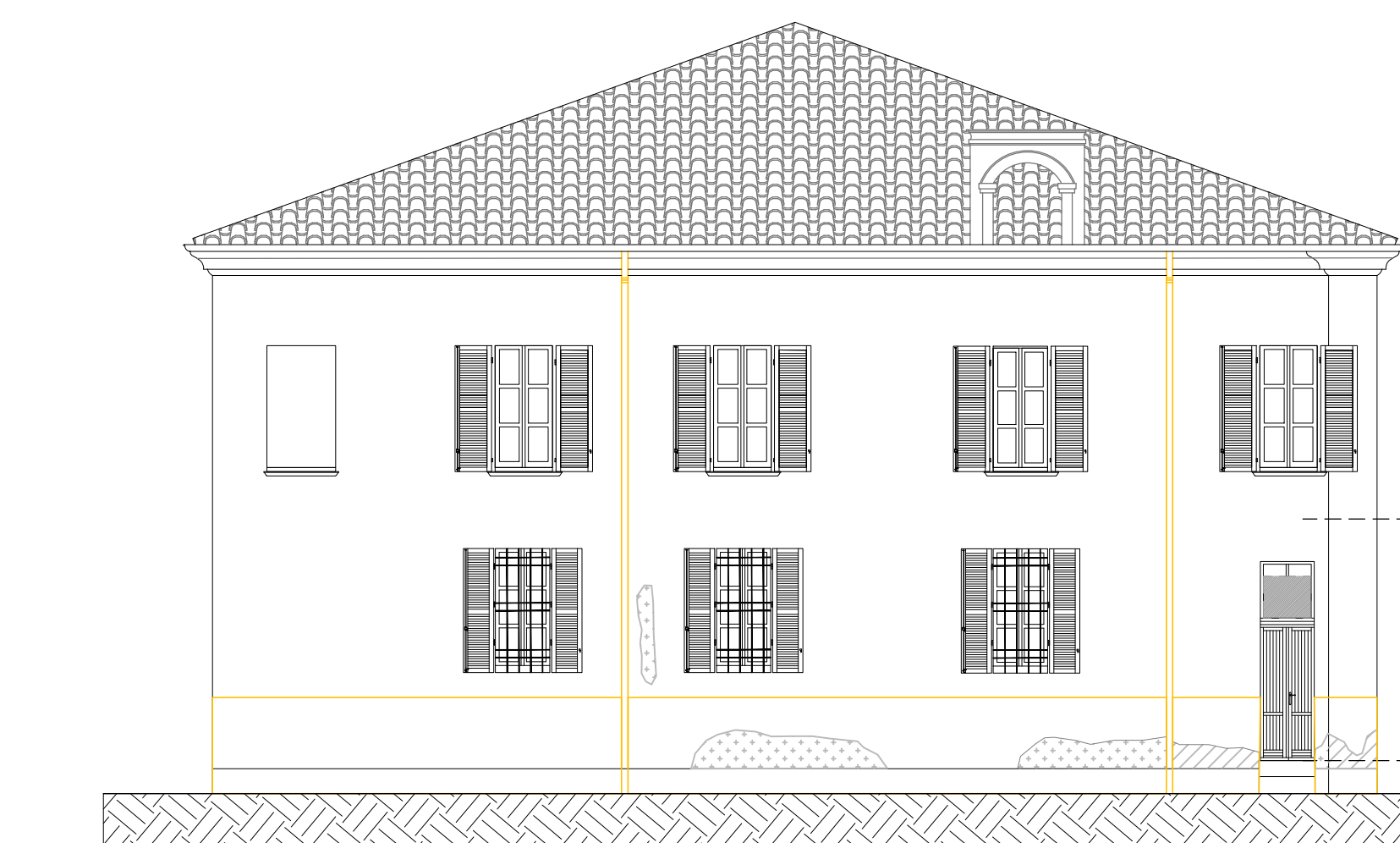

PROSPETTO EST



PROSPETTO OVEST

- LEGENDA**
- Degrado della tinteggiatura, presenza di muffe
 - Distacchi di intonaco